

# **INSTALAÇÃO DO SAP GUI EM ACESSO REMOTO DE COMPUTADOR PARTICULAR**

## **MANUAL DO USUÁRIO**

### **AVISO DE CLASSIFICAÇÃO DA INFORMAÇÃO**

A distribuição deste documento é **INTERNA** e com audiência restrita aos colaboradores autorizados formalmente ao uso do acesso VPN à Rede Corporativa da Eletronuclear. Para a segurança do ambiente de Tecnologia da Informação da empresa, este material não deve ser compartilhado ou divulgado a pessoas não autorizadas ao recurso.

## OBJETIVO

Este documento descreve o procedimento para a instalação e configuração do cliente SAP GUI em computador particular, para uso em conexões VPN com a Rede Corporativa da Eletronuclear.

### 1. Acesse o link

<http://www.eletronuclear.gov.br/Quem-Somos/Carreiras/Paginas/Empregados.aspx>

2. Clique o com o botão direito do mouse no link **Arquivo de instalação do SAP GUI** e clique em **Salvar destino como** (ou **Salvar link como**, para navegadores **Google Chrome** ou **Mozilla Firefox**) e selecione o local para o arquivo será baixado, como mostram as *Figuras 2 e 3*.



**Figura 1** - Baixar instalador do SAP GUI

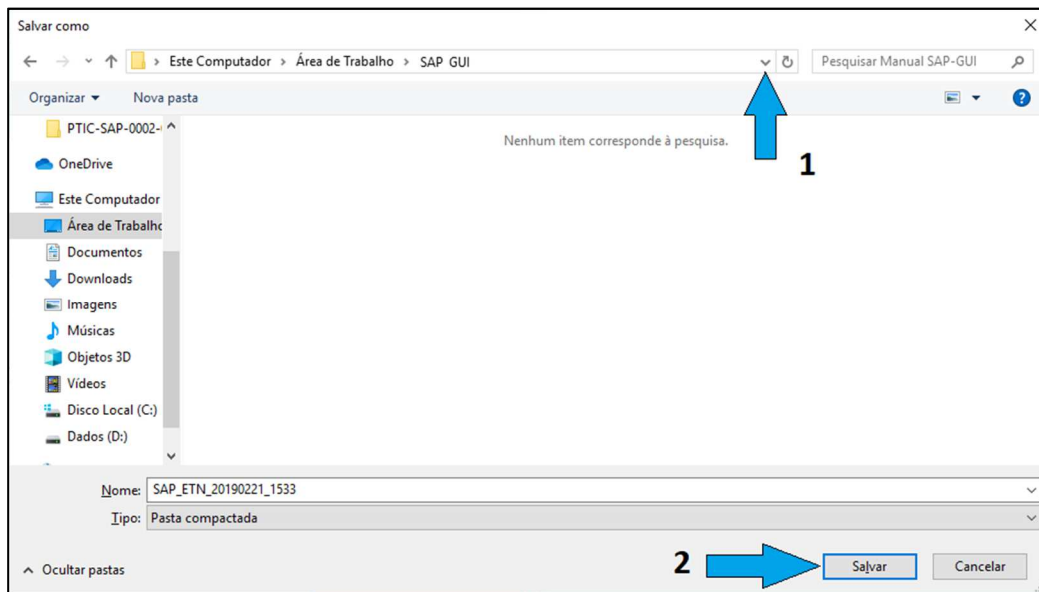

**Figura 2** - Salvar como

Acesse o local onde o arquivo foi salvo, clique com o botão direito do mouse no arquivo compactado e selecione a opção **Extrair Tudo**.



Figura 3 - Extrair arquivos



Figura 4 - Extrair arquivos

Após a extração do arquivo, acesse a pasta descompactada e dê duplo clique no arquivo de instalação do **SAP GUI** que aparece na *Figura 6*.

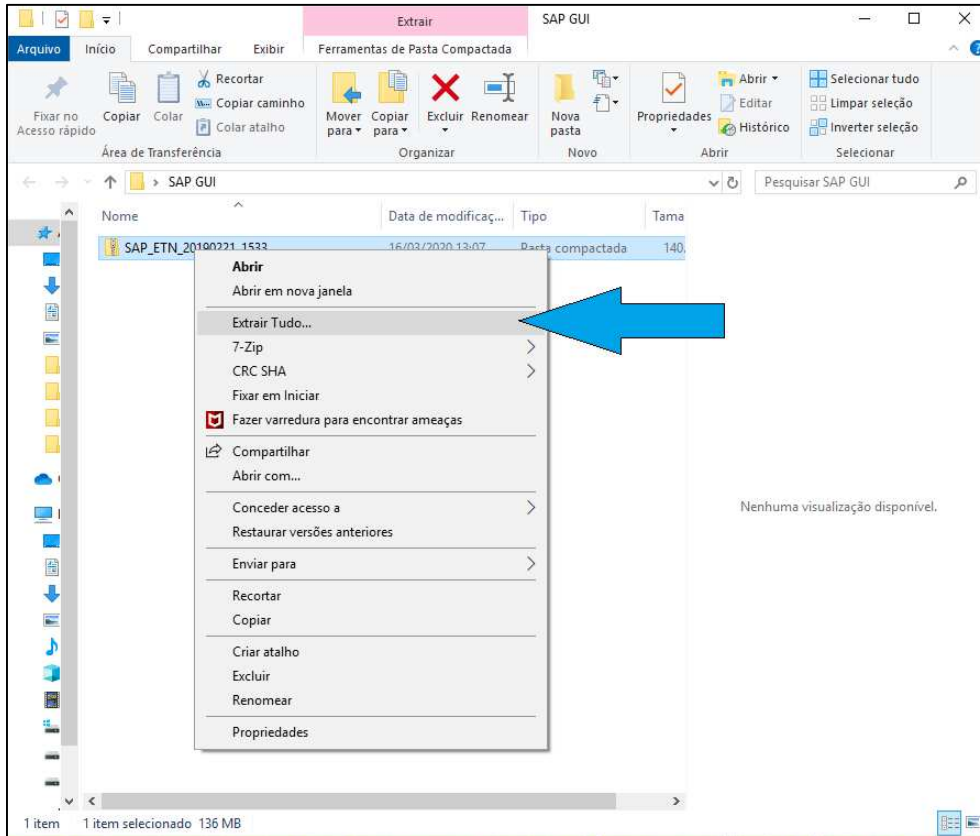

**Figura 5** - Arquivo de instalação do SAP-GUI

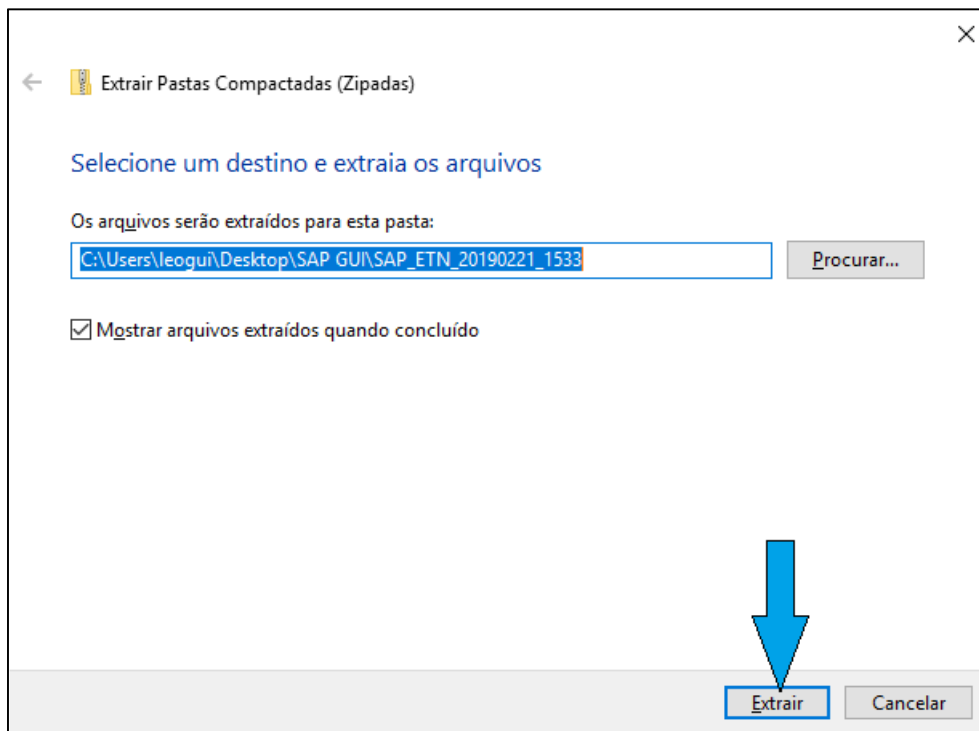
Avisos de segurança surgirão no momento em for iniciada a execução do arquivo. Se você estiver usando **Windows 10**, clique no link **Mais informações** e logo em seguida clique em **Executar assim mesmo**, como mostram as *Figuras 7 e 8*

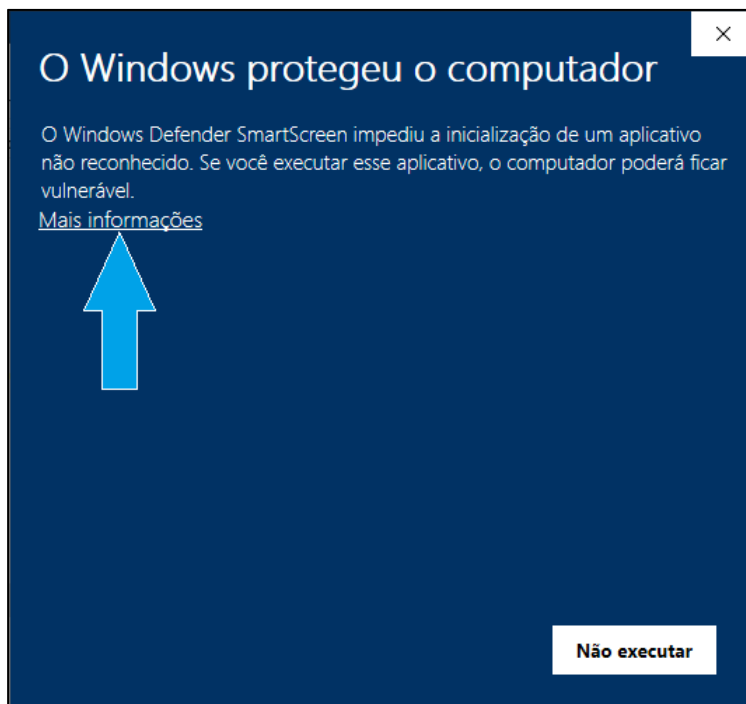

**Figura 6** - Aviso de segurança do Windows 10

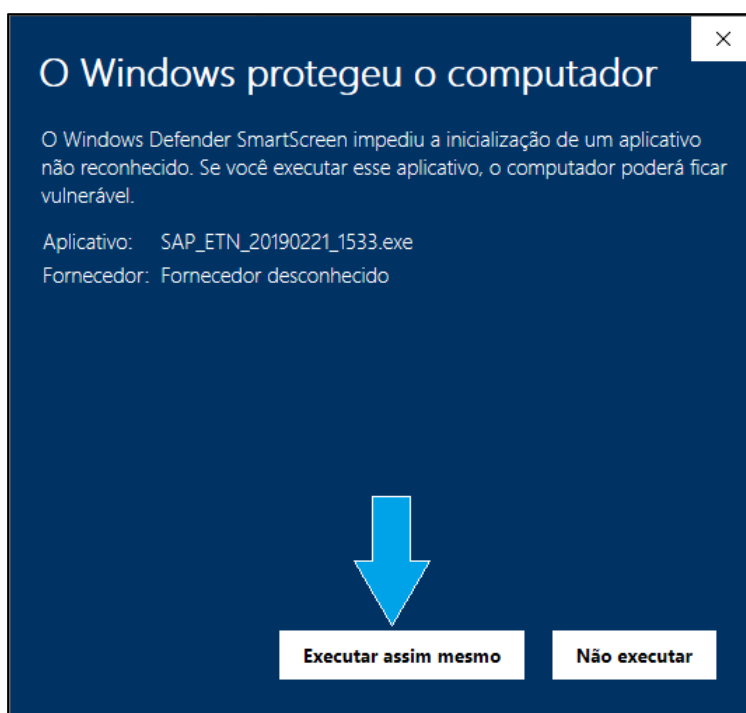

**Figura 7** - Aviso de segurança do Windows 10

Se o seu computador executa **Windows 7**, no **Aviso de Segurança** basta clicar o botão **Executar** para dar início à instalação do **SAP GUI**.

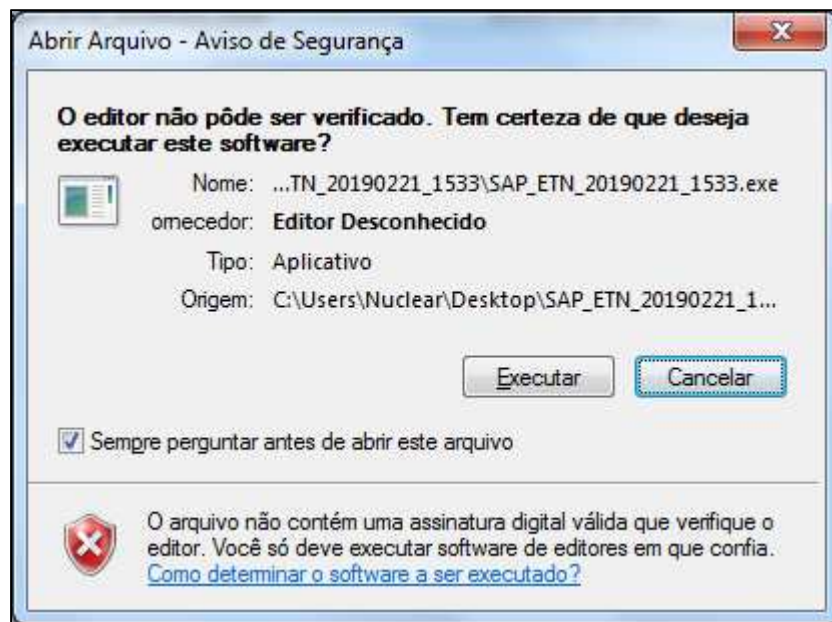

**Figura 8** - Aviso de Segurança do Windows 7

Solucionadas as questões de segurança, a instalação será iniciada.

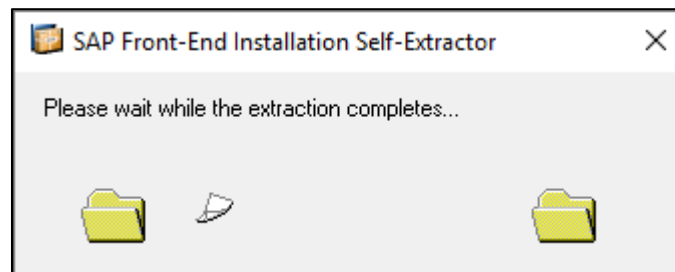

**Figura 9** – Início da instalação do SAP GUI

Clique o botão **Sim** no **Controle de Conta de Usuário**.

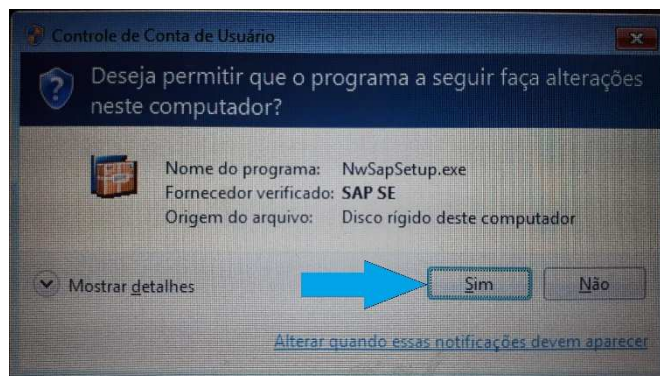

**Figura 10** - Controle de Conta de Usuário



**Figura 11** - Início da instalação do SAP GUI



3. Clique em **Next**

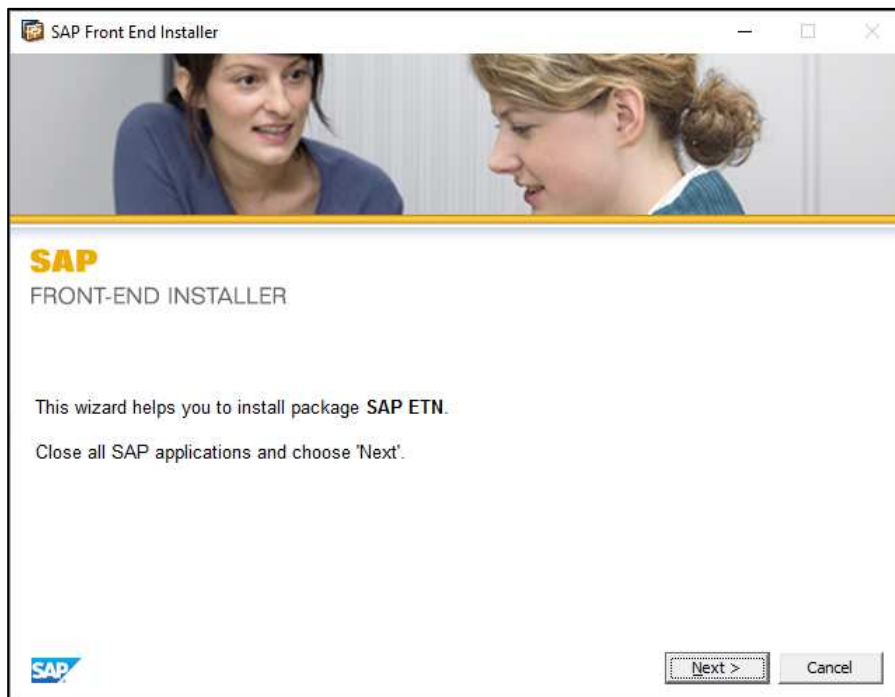

**Figura 12** – Processo de instalação do SAP GUI

4. Selecione a *checkbox* **SAP ETN** e clique o botão **Next**

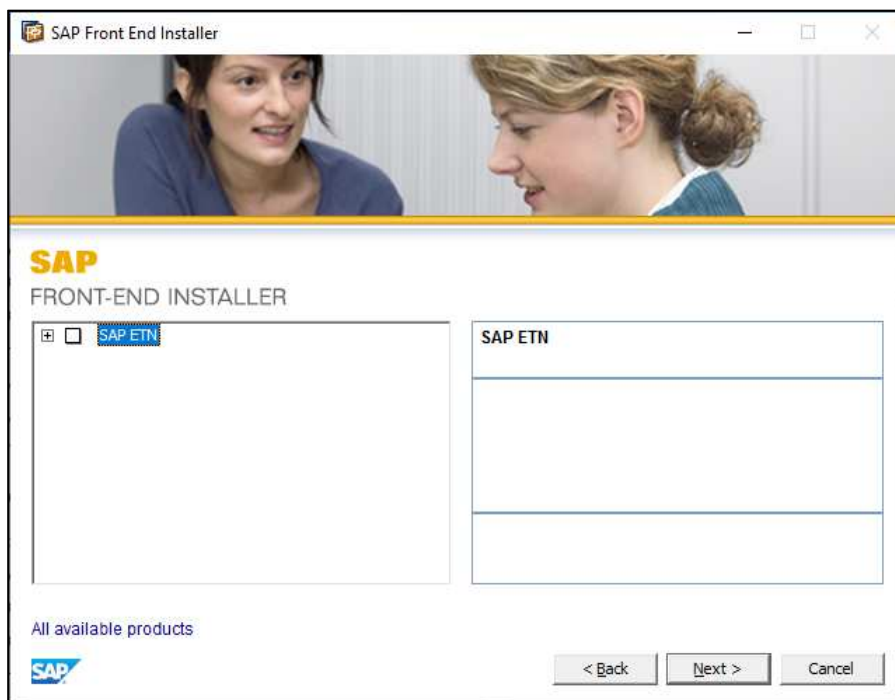

**Figura 13** – Checkbox SAP ETN

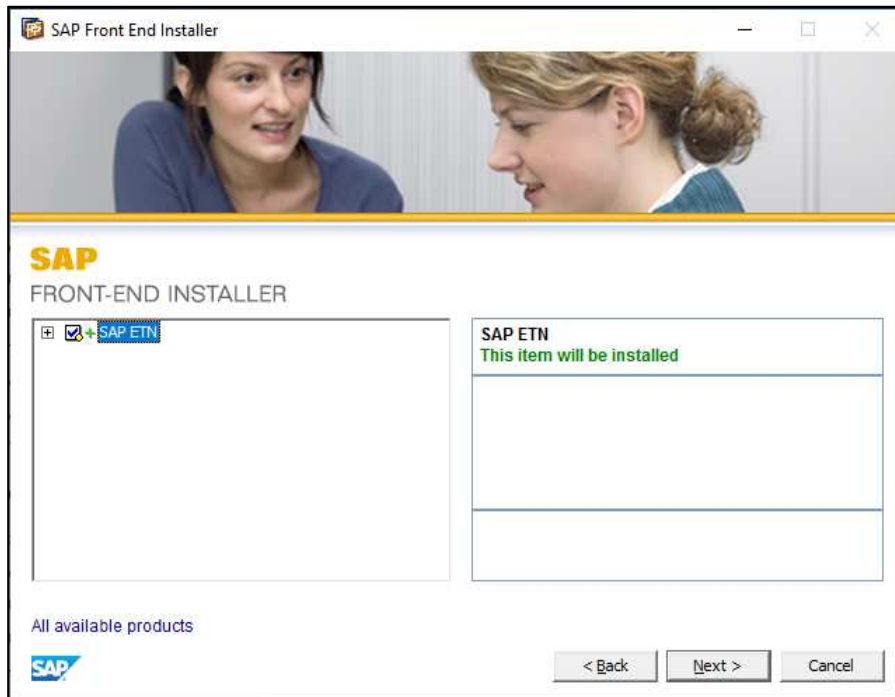

**Figura 14** – Checkbox selecionada

5. Clique em **Next**

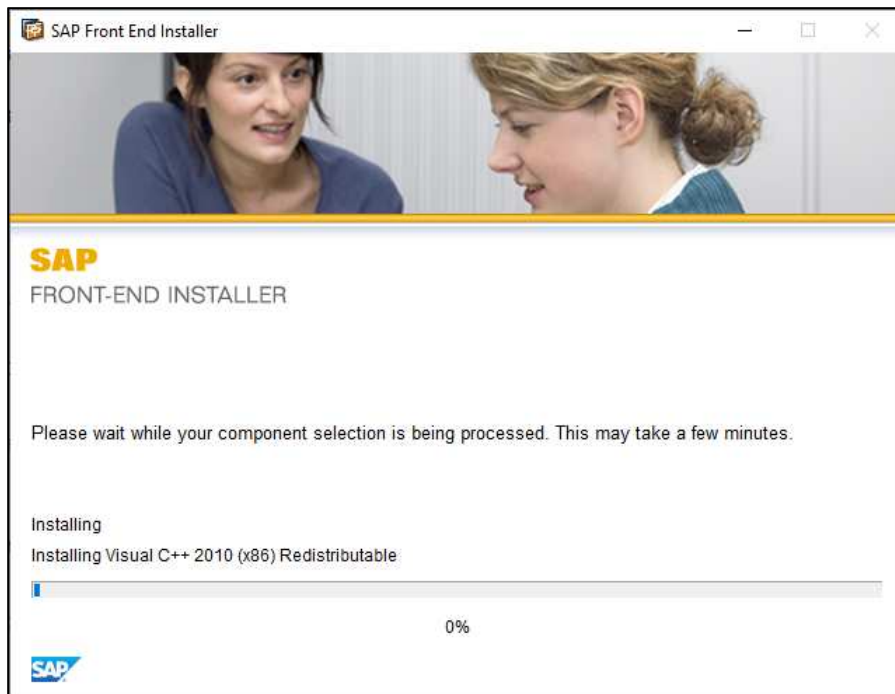

**Figura 15** – Progresso da instalação do SAP GUI

6. Clique em **Close**

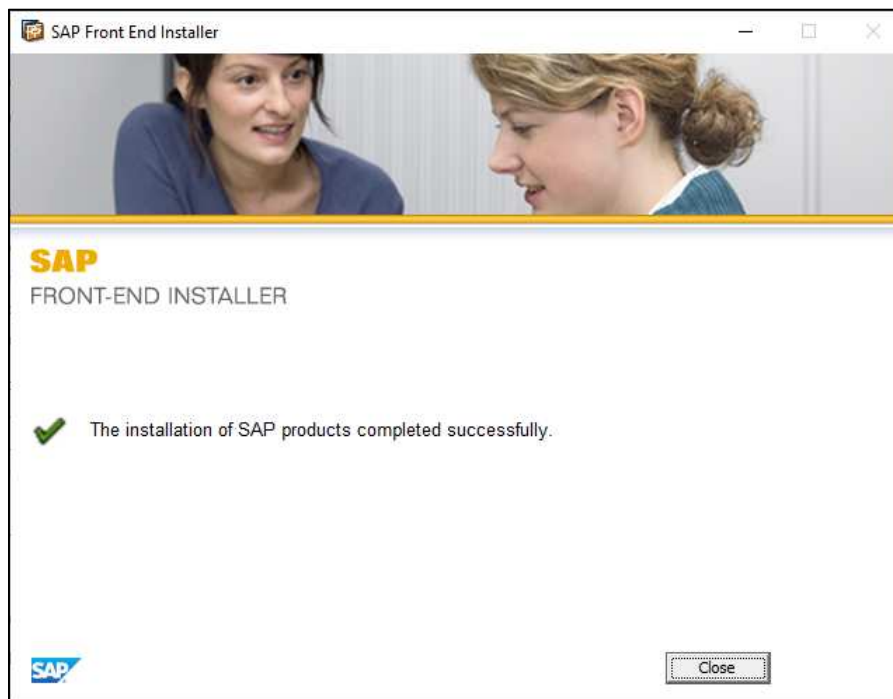

**Figura 16** – Conclusão da instalação do SAP GUI

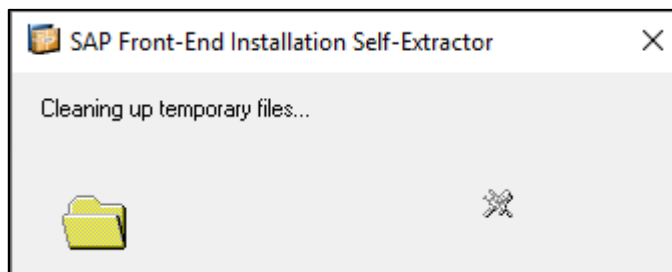

**Figura 17** – Limpeza de arquivos temporários pós-instalação

## CONFIGURANDO A CONEXÃO DO SAP GUI

Agora que o SAP GUI já está instalado em seu computador, é preciso configurar a conexão do aplicativo com o sistema na **Instância Única**.

Na **Área de Trabalho** do seu computador, clique duas vezes no ícone do SAP GUI (**SAP Logon**) para abrir as configurações.

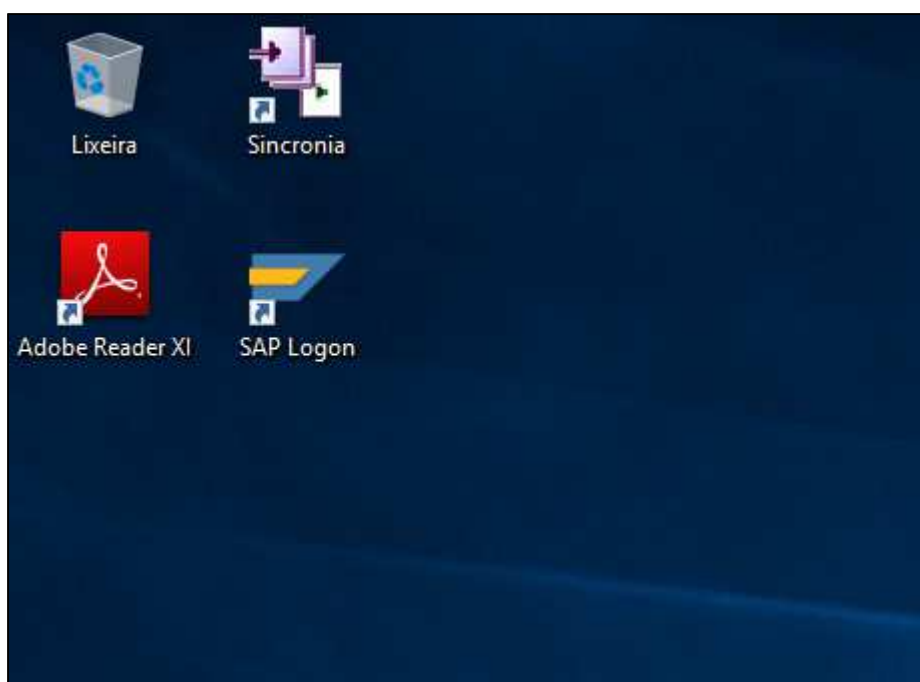

**Figura 18** - Acesso ao SAP GUI

Ao abrir o ambiente do SAP GUI, clique o botão **Item novo**

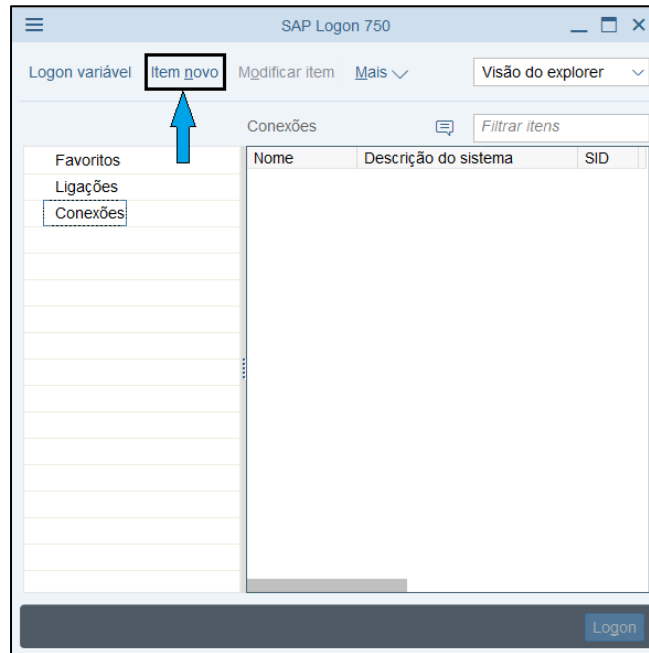

**Figura 19** - Criando uma nova conexão

**NÃO** selecione opção alguma e apenas clique em **Continuar**

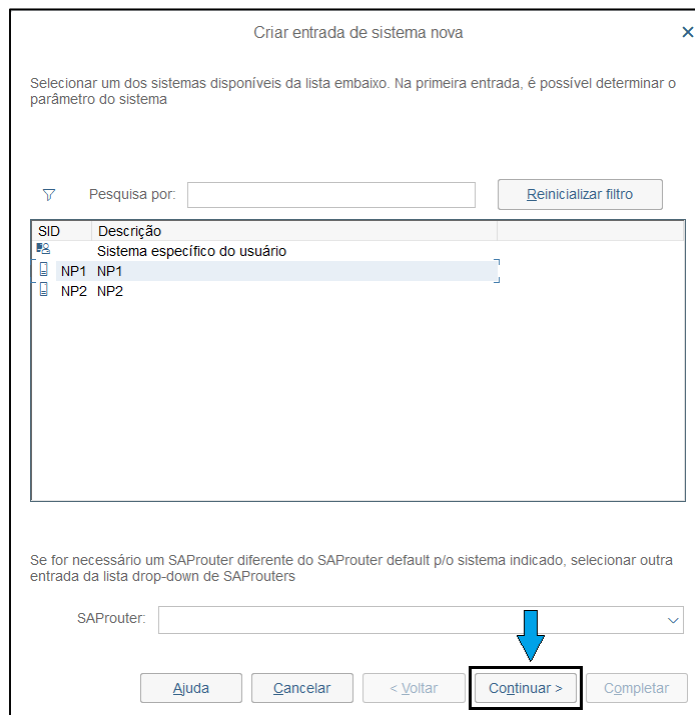

**Figura 20** - Criar entrada de sistema nova

Preencha os **parâmetros de ligação ao sistema** com as seguintes informações.

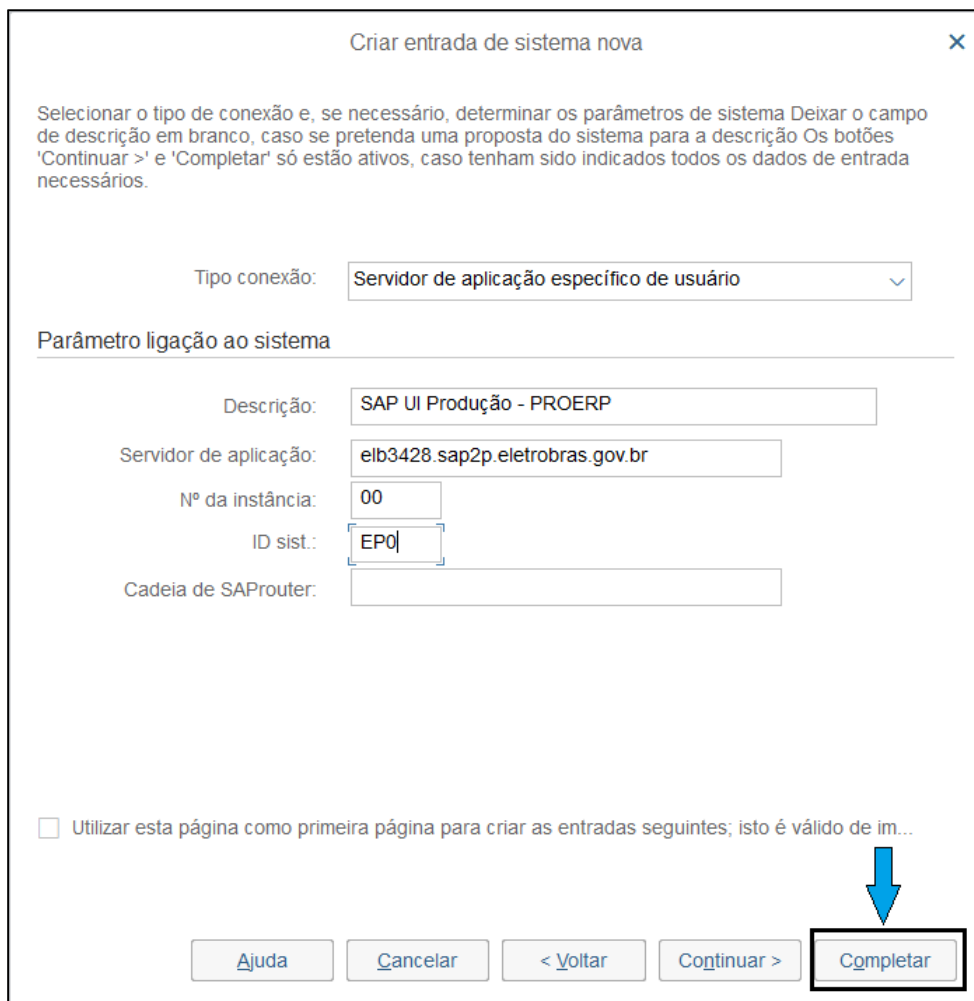

Criar entrada de sistema nova

Selecione o tipo de conexão e, se necessário, determine os parâmetros de sistema. Deixe o campo de descrição em branco, caso se pretenda uma proposta do sistema para a descrição. Os botões 'Continuar >' e 'Completar' só estão ativos, caso tenham sido indicados todos os dados de entrada necessários.

Tipo conexão: Servidor de aplicação específico de usuário

Parâmetro ligação ao sistema

Descrição: SAP UI Produção - PROERP

Servidor de aplicação: elb3428.sap2p.eletronuclear.gov.br

Nº da instância: 00

ID sist.: EP0

Cadeia de SAProuter:

Utilizar esta página como primeira página para criar as entradas seguintes; isto é válido de im...

Ajuda Cancelar < Voltar Continuar > Completar

**Figura 21-** Parâmetros de ligação ao sistema

Você pode **copiar** as entradas aqui deste manual:

**Descrição:** SAP UI Produção - PROERP

**Servidor de aplicação:** elb3428.sap2p.eletronuclear.gov.br

**Nº da instância:** 00

**ID sist.:** EP0

Para fazer a conexão, basta clicar duas vezes na entrada criada

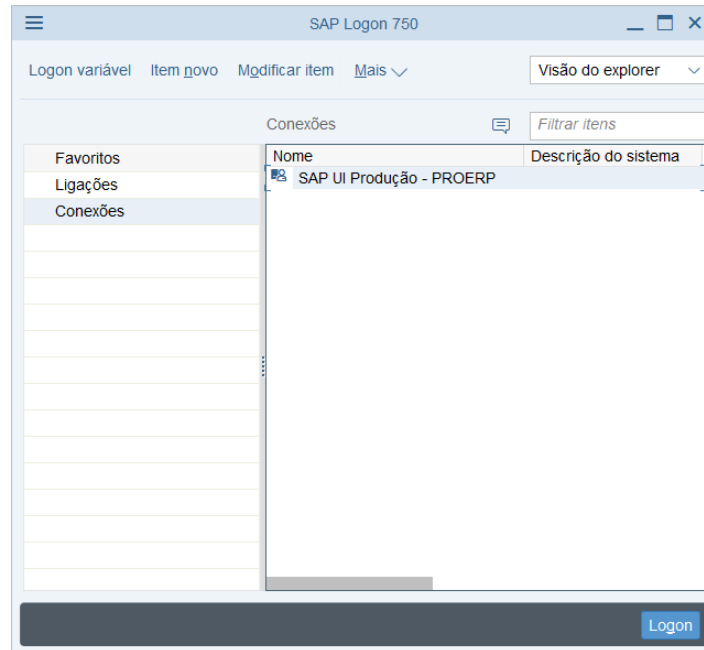

**Figura 22 - Nova entrada criada**

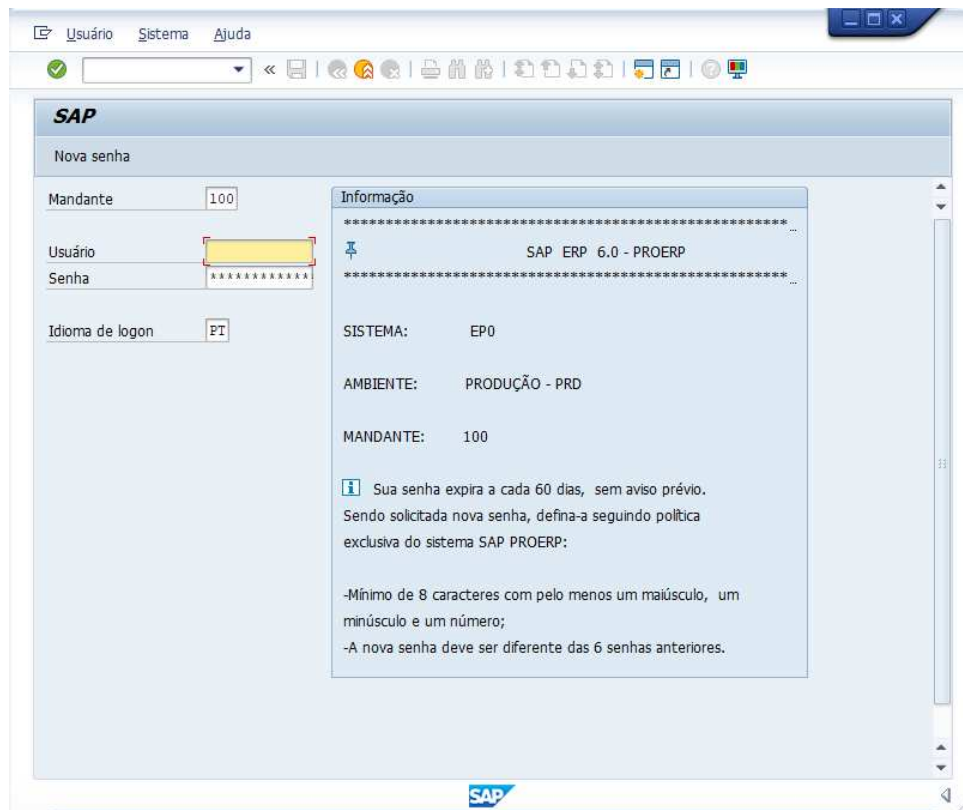

**Figura 23 - Acesso ao SAP**